AUŠROS ŽVAIGŽDĖ

ALGIRDO MARTINAIČIO muzika
ANTANO STRAZDO žodžiai

Iškilmingai

f

Pas - vy - do pas - vy - do, auš - ros žvaigž - dė pas - vy - do

3

pas - vy - do ir gai - de - lis pra - gy - do pra - gy - do.

5

Vie - ver - sys vie - ver - sys vie - ver - sė - lis siaus - da - mas

7

siaus - da - mas šo - ka vė - ju plak - da - mas, plak - da - mas

1. da - mas.

2. da - mas. -

Judriau, lengvai

11

mf — *cresc.*

Kas gi te-nai? Ka gi te-nai? Kas gi te - nai?

mf

Kas-gi te-nai už miš-ko? Ži- ba tvas-ka iš - tiš-ko, ži- ba tvas-ka iš

mf

Kas gi ten? Kas gi ten?

mf

Kas gi te-nai už miš-ko? Kas gi te-nai už miš-ko?

14

mf — *cresc.*

Kas gi te-nai? Sau-le - lė te - kė - jo. Sau-le - lė te - kė - jo.

mf

- tiš-ko, ži- ba tvas-ka. Sau - le - lė te - kė - jo

Kas gi ten? *mf* Sau-le-lė ten te - kė - jo auk-so žie- dais mir-

mf

Kas gi te-nai už miš-ko? Sau - lė sau-le-lė ten te - kė - jo,

17

Sau - le - lė te - kė - jo. *f* Su - ju - do su - šne - ko,

mir - gė - jo *f* su - ju - do

gė - jo, auk - so žie - dais *f* ju - da šne - ka paukš -

f

auk - so žie - dais mir - gė - jo. Su - ju - do

19

su - ju - do su - šne - ko su - ju - do su - šne - ko.

su - šne - ko su - šne - ko.

te - liai ju - da šne - ka paukš - te - liai ju - da šne - ka paukš

ży - di ro - žėms liek - ne - liai, ży - di ro - žėms liek - ne - liai,

21

mp

Ra - se - lė, ra - se - lė, ra - se - lė, ra - se - lė, ra - se - lė, ra - se - lė.

Ra - se - lė, ra - se - lė, ra - se - lė.

mp

- te - liai krin - ta per - lų ra - se - lė, krin - ta per - lų ra - se - lė, krin - ta per - lų ra - se - lė.

links - ma ža - lia pie - ve - lė, links - ma ža - lia pie - ve - lė, krin - ta per - lų ra - se - lė, krin - ta per - lų ra - se - lė.

24

mf *f*

Ge - gu - žė - lė ir kar - ve - lis, ge - gu - žė - lė ir kar - ve - lis, ir kar - ve - lis brū - kuo - ja.

Ge - gu - žė ku - kuo - ja, kar - ve - lis brū - kuo - ja.

mf *f*

Ge - gu - žė - lė ku - kuo - ja, ge - gu - žė - lė ku - kuo - ja, ir kar - ve - lis brū - kuo - ja, ir kar - ve - lis brū - kuo - ja.

Ge - gu - žė - lė ku - kuo - ja ir kar - ve - lis brū - kuo - ja.

Iškilmingai, išrėtintai

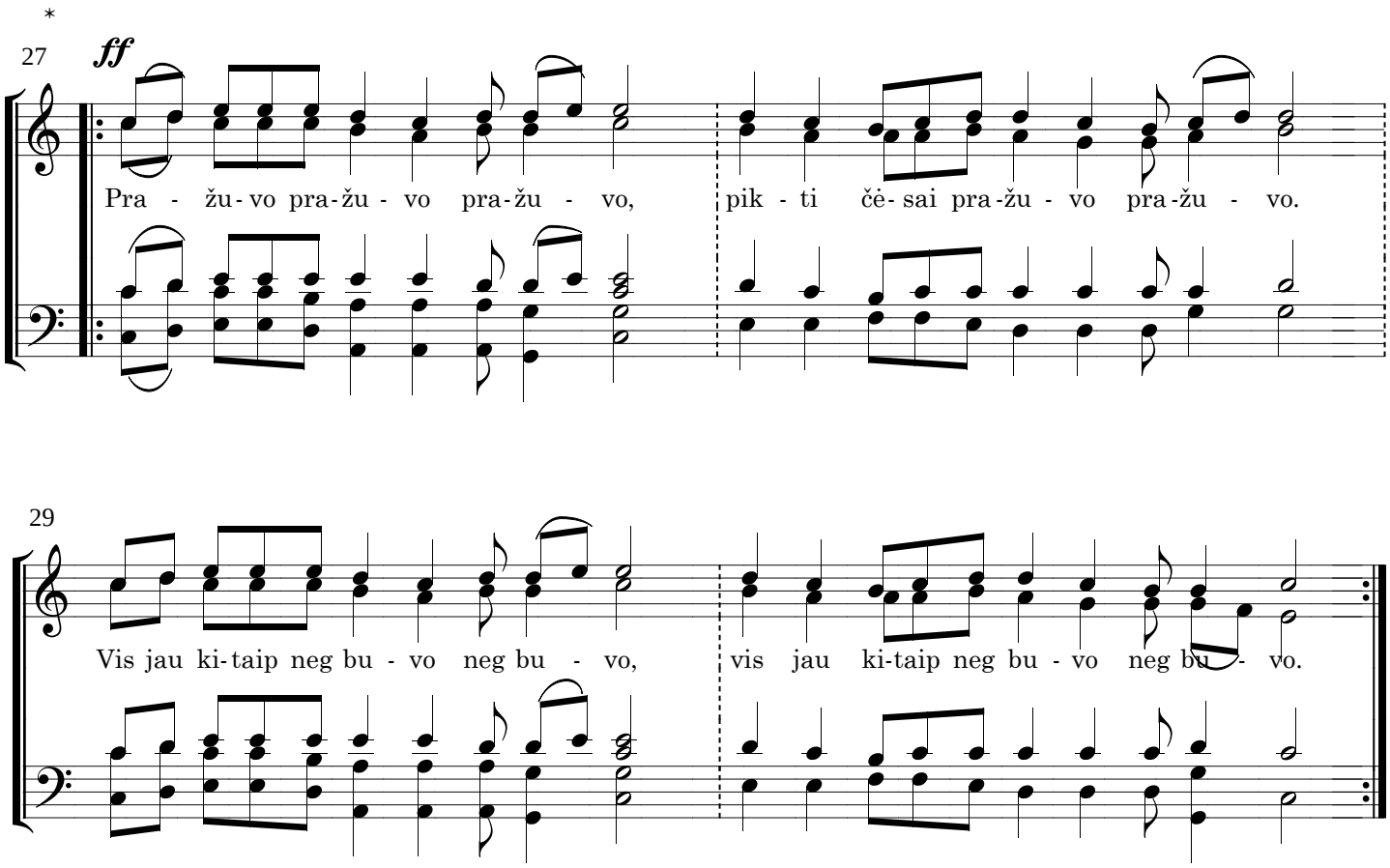

* - kartojant pradėti nuo kiek galima tyliau ir garsinti iki "*ff* "